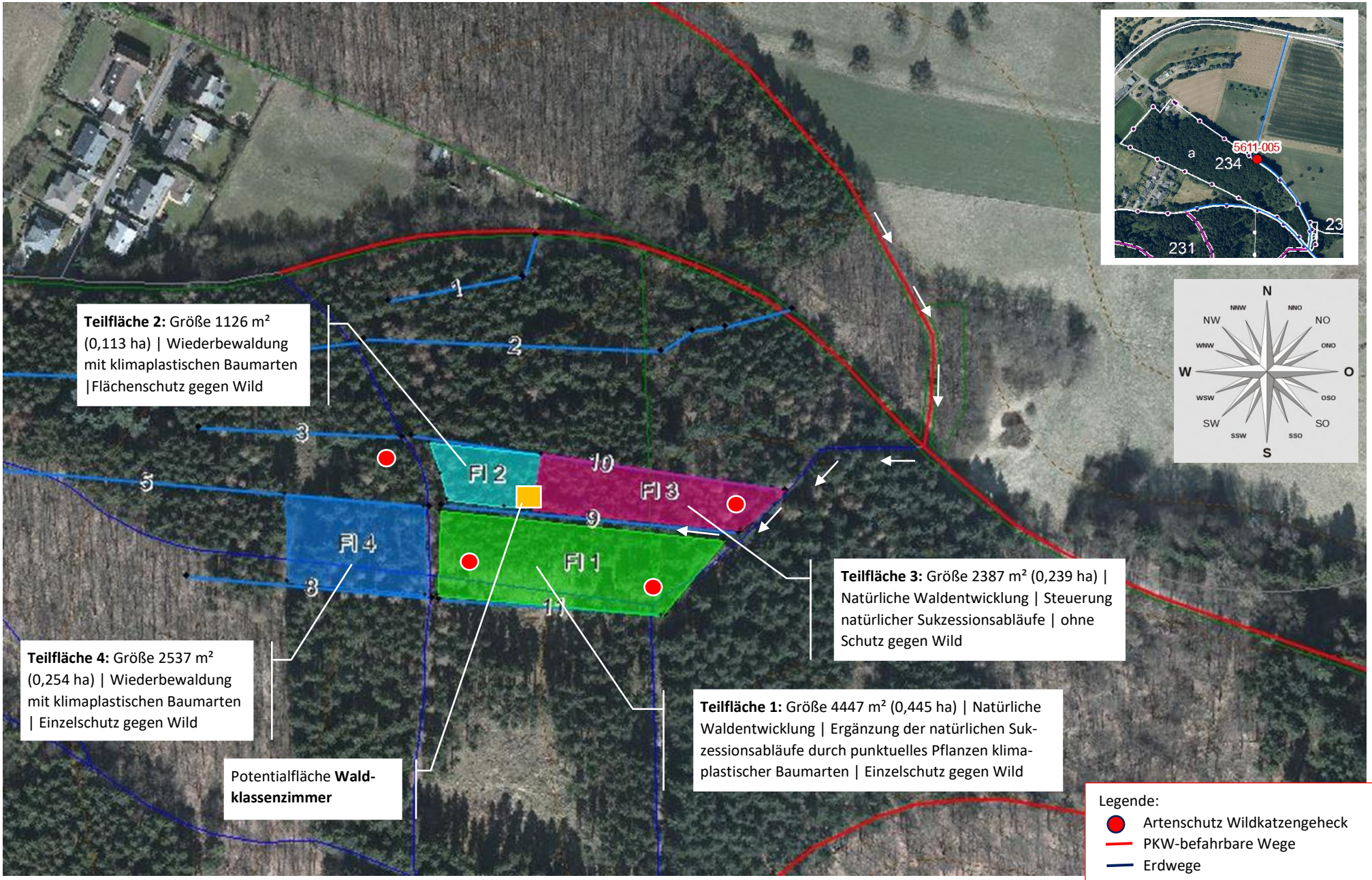

Legende:
- Artenschutz Wildkatzengeheck
- PKW-befahrbare Wege
- Erdwege
- Rückegassen (ausschließiche Befahrungslinien für Forstmaschinen)

Rettungspunkt: **5611-005 |** Nächster Ort: **Ko-Arenberg** | Notrufabsetzung: **112**